

PHOTOGRAPHIES

MISE EN CONFORMITE ET TRANSFORMATION D'UNE MAISON UNIFAMILIALE AVEC COMMERCE EN UN IMMEUBLE DE RAPPORT AVEC COMMERCE

Chaussée de Waterloo, 241 - 1060 Saint-Gilles



Photo n°1 : Façade avant



Photo n°2 : Façade avant



Photo n°3 : Façade avant



Photo n°4 : Façade arrière



Photo n°5 : Façade arrière

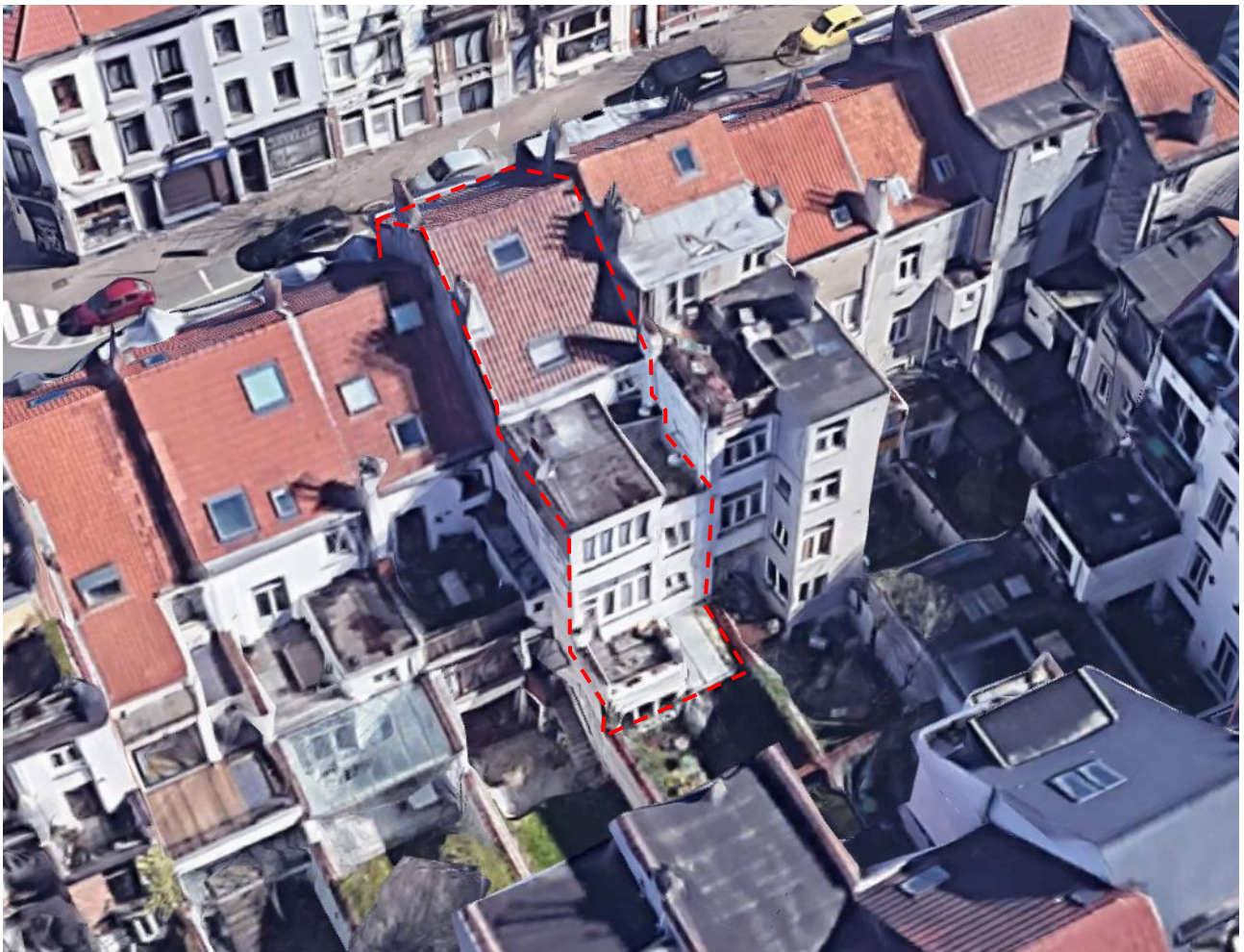

Photo n°6 : Vue aérienne